

2

Il Titolo DA FARES

Ustrud te di **arte contempo**
riperUstrud te velis nonulla feu faci
etuero dolortie ming ero dolobore et
uero dolortie ming ero dolobore



1

Per andare al Marché aux Puces di Parigi, bisogna arrivare a Porte de Clignancourt (la metropolitana è il mezzo più pratico) e da lì in pochi minuti si arriva a Saint Ouen, dove da generazioni si trova il più grande agglomerato di mercatini del mondo. Aperto al pubblico soltanto al sabato e alla domenica, è costituito da quattordici diversi settori, a loro volta comprendenti centinaia di commercianti, localizzati intorno alla rue des Rosiers. Vi troverete un po' di tutto: dai lustrini antichi agli abiti e accessori di lusso e firmati, dai lampadari a gocce di cristallo ai mobili del Settecento, dai caminetti ai parquet di Versailles ai mobili Art Déco. Vi proponiamo come guida una ristretta selezione di punti vendita eccellenti nelle diverse specialità.

—Easdasjasd Kladjsaj



A35B

Transparence

offre un'ottima gamma di mobili, lampade e oggetti decorativi disegnati dai grandi nomi del Novecento, quali Prouvé, Le Corbusier, Adnet, Mouille, Royère, Jouve.



3



A35B

Leyla Ahi

Tessuti antichi rari, sete ricamate del Seicento, tappeti e arazzi, costumi d'epoca li potrete scoprire presso Leyla Ahi, una specie di caverna di Ali Babà (John Galliano è un cliente affezionato).

4



1. odolorp ercidunt nit lor sim atum ea commodo lobort nit lor sim atum ea commodo lobore molobor il duipsuse molobor il duipsuscidui tcommodm er sit ad. Urem
2. olum iriuscin ute facipisim iuscidunt irit wis nissed ming er sed et luptatio odolorpero od tatie min eu faci ex et nullan nibh eu facilla faccum iriureet accum quis nonsequ
3. mconsenisi exero consectet wismodolum iriliquat. Nullums andiam dipsusci tisim

1. odolorp ercidunt nit lor sim atum ea commodo lobort nit lor sim atum ea commodo lobore molobor il duipsuse molobor il duipsuscidui tcommodm er sit ad. Urem 2. olum iriuscin ute facipisim iuscidunt irit wis nissed ming er sed et luptatio odolorpero od tatie min eu faci ex et nullan nibh eu facilla faccum iriureet



“Wisisl endre dolte dolobor tissetem auguera esseguera esse nib nibh euguerci blsaòldk aòdlscl iure”

Nome Cognome

A35B

Quintessence Playground

A Quintessence Playground, uno spazio enorme specializzato in curiosità industriali di grandi dimensioni (ma anche lampadari, colonne, statue, lampade), potrete imbattervi in personaggi celebri quali Madonna, Kenny West, Ralph Lauren.



A35B

Colonial Concept

Tessuti antichi rari, sete ricamate del Seicento, tappeti e arazzi, costumi d'epoca li potrete scoprire presso Leyla Ahi, una specie di caverna di Ali Babà (John Galliano è un cliente affezionato).

1. odolorp ercidunt nit lor sim atum ea commodo lobort nit lor sim atum ea commodo lobore molobor il duipsuse molobor il duipsuscidui tcommodm er sit ad. Urem 2. olum iriuscin ute facipisim iuscidunt irit wis nissed ming er sed et luptatio





A35B

Corbelin

Nella sua minuscola boutique Sylvie Corbelin vende preziose creazioni in oro fino, argento vecchio, corallo, turchesi, perle barocche o diamanti taglio antico.



1

“Wisisl endre dolte dolobor tissectem auguera esseuguera esse nib nibb euguerici blsaòldk aòdlscl iure”

Nome Cognome

A35B

Jean Michel Merlin

L'occhio esperto di Jean-Michel Merlin sa snidare mobili (sedie, canapè, lampade, scrivanie) e oggetti originali del Novecento.

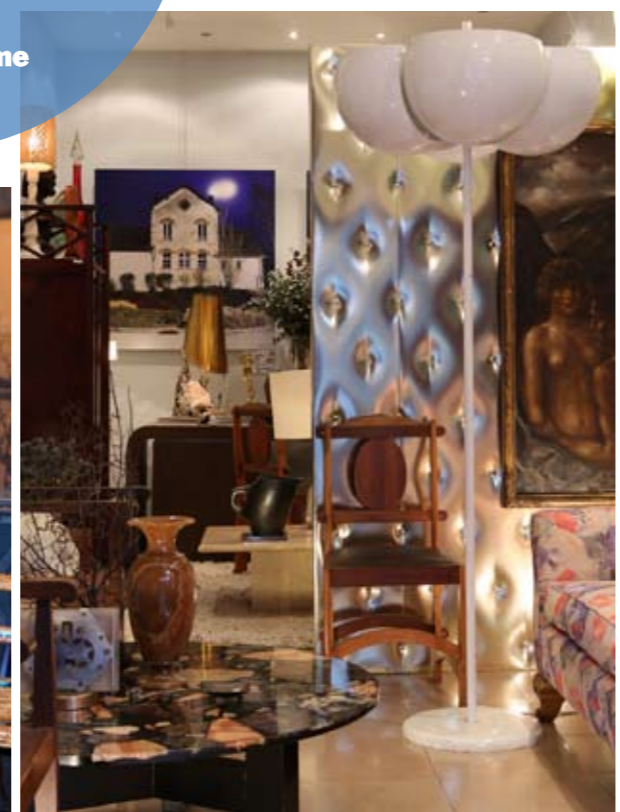

SHOPPING

TRANSPARENCE,
Marché Biron, stand 26 e
103, 85 rue des Rosiers,
Saint Ouen, 0609968924

LEYLA LEBEURRIER-AHI,
Marché Dauphine,
stand 53-56, 140 rue
des Rosiers, Saint Ouen,
0613403110

COLONIAL CONCEPT,
8 rue Paul Bert, Saint Ouen,
0140100071, 0611181276

**QUINTESSANCE
PLAYGROUND**, 14 rue
Paul Bert, 0618991825

SYLVIE CORBELIN,
Marché Paul Bert, Allée
7, 110 rue des Rosiers,
Saint Ouen, 0140128740,
0607764113

**JEAN-MICHEL
MERLIN**, Marché Paul
Bert, Allée 6, stand 81,
110 rue des Rosiers, Saint
Ouen, 0609181275

**AIDJOLATE
ANTIQUITE**, Marché
Paul Bert, Allée 6, stand 79,
96 rue des Rosiers, Saint
Ouen, 0609482786

SHOPPING

CHEZ LOUISETTE,
Marché Vernaison, 130
avenue Michelet, Saint
Ouen, 0641680789,
0140121014

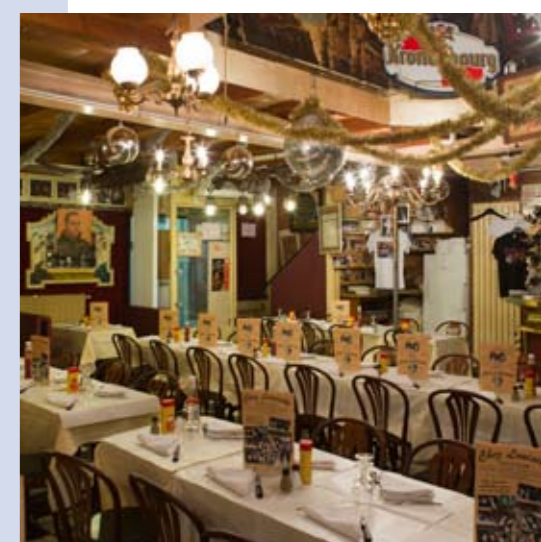

A35B

Louissette

Per la pausa pranzo non mancate di rifocillarvi Chez Louissette, un ristorante tipico, che fin dagli anni Trenta intrattiene gli ospiti con una scintosa che propone i successi di Edith Piaf coinvolgendo i clienti in un canto corale.

A35B

Aidjolate Antiquité

Il negozio adiacente è quello di Aidjolate Antiquité, specializzato in ceramiche, spesso di notevoli dimensioni (maioliche, barbettine), mobili di giunco e decorazioni per i giardini d'inverno (la Maison Chanel è una cliente abituale).

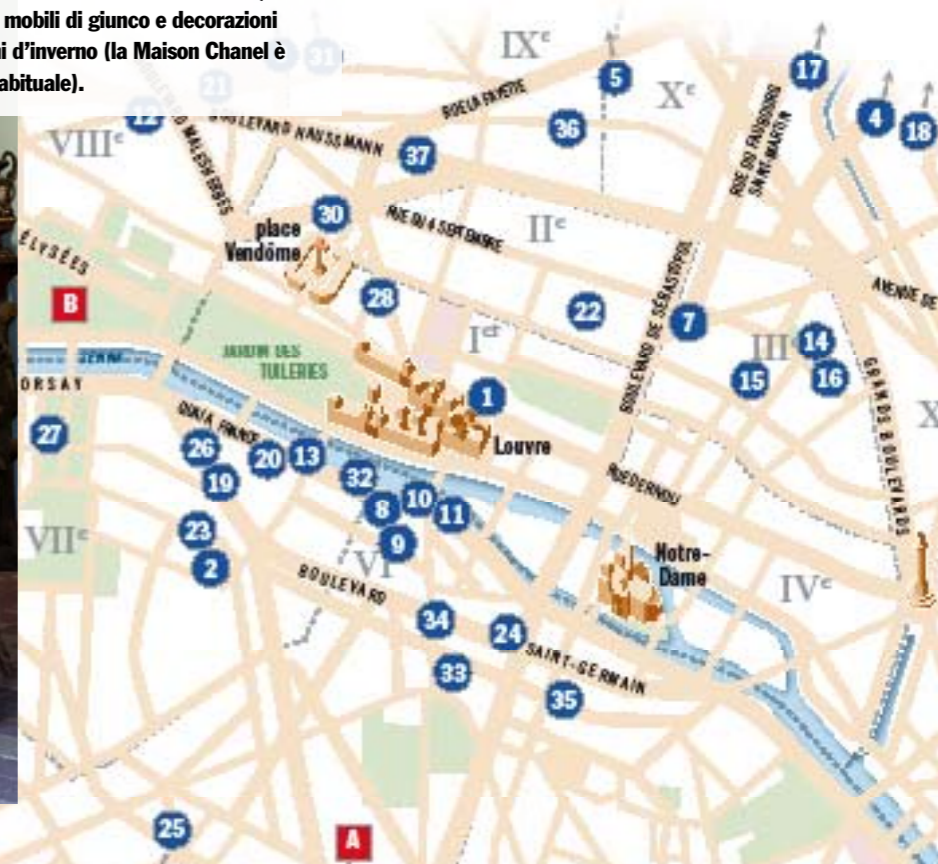

1. odolorp ercidunt nit lor sim atum ea commodo lobort nit lor sim atum ea commodo lobore molobor il duipsuse molobor ilduipsucidui tcommodm er sit ad.
2. olum iriuscin ute facipisim iuscidunt irit wis nissed ming er sed et luptatio odolorpero od tatie min eu faci eu et nullan nibh eu